

Hafeninformation

Göteborg, Schweden



Willkommen in Schweden. Göteborg, die sympathische Hafenstadt an der Mündung des Flusses Göta älv ins Kattegat, begrüßt Sie mit einem herrlichen Hafen, fabelhaften Parks, historischen Wallanlagen, zeitgenössischer Kultur, innovativer Küche, einer vielfältigen Kaffeehauskultur und befahrbaren Kanälen in der Innenstadt. Zudem bildet Göteborg das Tor zu den Schärengärten, die an der Küste westlich der Stadt liegen. Neben dem spannenden Vergnügungspark Liseberg warten die attraktiven, abwechslungsreichen

Museen der Stadt darauf, von Ihnen besucht zu werden. Beim Besuch der Kirchen Göteborgs erleben Sie, wie sich hier die Entwicklung der schwedischen Architektur widerspiegelt. Die Kungssportsavenyn, die Flaniermeile der Stadt, lockt mit ausgefallenen Geschäften und zahlreichen Restaurants, Bars und Straßencafés, in denen Sie sich entspannen und mit schwedischen Köstlichkeiten verwöhnen können. Wir wünschen Ihnen einen bezaubernden Tag in Göteborg.

Die Region

Die parlamentarisch-demokratische Monarchie Schweden befindet sich im Süden und Osten der skandinavischen Halbinsel. Mit einer Fläche von 449.964 km², die von rund 9,3 Millionen Menschen bevölkert wird, gehört Schweden zu den größten Ländern Europas. Die Landschaft Schwedens wurde durch Gletschertätigkeit gezeichnet. Der Südwesten des Landes sowie die Küste um Stockholm sind von Fjorden und vorgelagerten Schären geprägt. Nach der Hauptstadt Stockholm ist Göteborg, an der Westküste gelegen, die zweitgrößte Stadt des Landes. Bis zur Mitte des 19. Jahrhunderts war Landwirtschaft die Haupteinkommensquelle der schwedischen Bevölkerung. Nach und nach gewannen auch andere Wirtschaftszweige, vor allem der Maschinenbau, immer mehr an Bedeutung. Auch der Dienstleistungssektor wird zunehmend wichtiger. Aufgrund seiner unversehrten Natur, seiner üppigen Wälder und zahlreicher Seen ist das Land ein wahrer Besuchermagnet. Das Phänomen der Mitternachts-sonne verleiht dem Land während der Sommermonate eine einzigartige Mystik.

Sprache:	Schwedisch
Währung:	Schwedische Krone
Liegeplatz:	Arendal 751-752

Die Dauer des Landgangs entnehmen Sie bitte dem aktuellen Tagesprogramm.

Entfernung zum Stadtzentrum: ca. 13 km

Öffnungszeiten

Geschäfte:	
Mo. – Fr.	10:00 – 18:00 Uhr
Sa.	10:00 – 17:00 Uhr
Shopping Mall „Nordstan“:	
Mo. – Fr.	10:00 – 20:00 Uhr
Sa. & So.	10:00 – 18:00 Uhr
Banken:	
Mo. – Fr.	10:00 – 15:00 Uhr
Post:	
Mo. – Fr.	10:00 – 18:00 Uhr

KLEINER SPRACHFÜHRER SCHWEDISCH

Ja.....	Ja	Sprechen Sie Deutsch?.....	Talar du tyska?
Nein.....	Nej	Die Rechnung, bitte.....	Kann jag få betala, tack
Bitte.....	Vær så god	Kaffee.....	Kaffe
Danke.....	Tack	Zimtschnecke.....	Kanelbullar
Guten Morgen.....	God morgon	Geldautomat.....	Bankomaten
Guten Tag.....	Hej	geradeaus.....	Rakt fram
Auf Wiedersehen.....	Hej då	links/ rechts.....	vänster/ höger
Mein Name ist.....	Jag heter	Postkarte.....	Vykort
Wie geht es Ihnen?.....	Hur står det till?	Briefmarke.....	Frimärken
Danke, gut.....	Tack, det är bra	Touristeninformation.....	Turistinformation

VOR ORT

Verkehrsmittel

Taxis sind in ausreichender Anzahl verfügbar.

Wichtige Telefonnummern

Polizei:	112
Ambulanz:	112



Spaziergang durch die Innenstadt

Da die Altstadt Göteborgs im Laufe der Jahrhunderte von fünf Großbränden heimgesucht wurde, ist bis heute kaum etwas der ursprünglichen Bausubstanz erhalten geblieben. Dennoch ist dieser charmante Teil der Stadt, der innerhalb der Wallgräben gelegen ist, eine Erkundungstour wert. Während Ihres Rundgangs entdecken Sie zahlreiche Sehenswürdigkeiten wie den Poseidonbrunnen, den früheren Marktplatz und das Kronhuset.

Liseberg-Vergnügungspark

Göteborg beheimatet den größten und spektakulärsten Vergnügungspark Skandinaviens – den Liseberg. 35 Attraktionen, darunter Achter- und Wildwasserbahnen, laden Groß und Klein dazu ein, sich in diesem sorgfältig angelegten Park zu amüsieren. Im ehemaligen Liseberg-Turm wurde die neuste Attraktion, der europaweit höchste Freifall-Turm namens „AtmosFear“, eingerichtet.

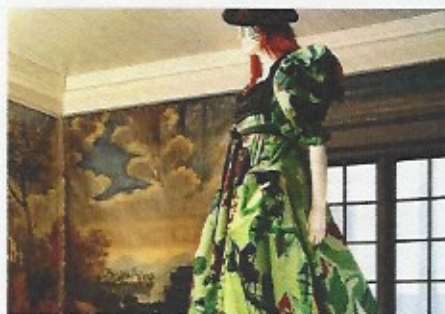

Röhsska Museum

Das Röhsska Museum für Design und Kunsthandwerk, das im Jahr 1916 erstmals seine Pforten für Besucher öffnete, beheimatet eine umfangreiche Dauerausstellung von historischer schwedischer Handwerkskunst seit dem 17. Jahrhundert sowie Exponate zeitgenössischen Designs. Zudem gibt es regelmäßig wechselnde Sonderausstellungen, wobei die Sitten, Traditionen und das Handwerk anderer Kulturen, deren Angehörige in Göteborg leben, ausgestellt werden.

Kulinarisches

Weltweit genießen schwedische Köche einen ausgezeichneten Ruf. Die innovative Küche des Landes gewinnt auch international immer mehr an Bedeutung. Insbesondere Fisch und Meeresfrüchte sind Spezialitäten, die sich jeder Besucher in Schweden gönnen sollte. Für Kaffeeliebhaber ist eine Tasse frisch gebrühter Kaffee in einem schwedischen Kaffeehaus eine wahre Gaumenfreude. Auf der Flaniermeile Kungsporsavenyn findet sich für jeden etwas.



KARTE

Göteborg

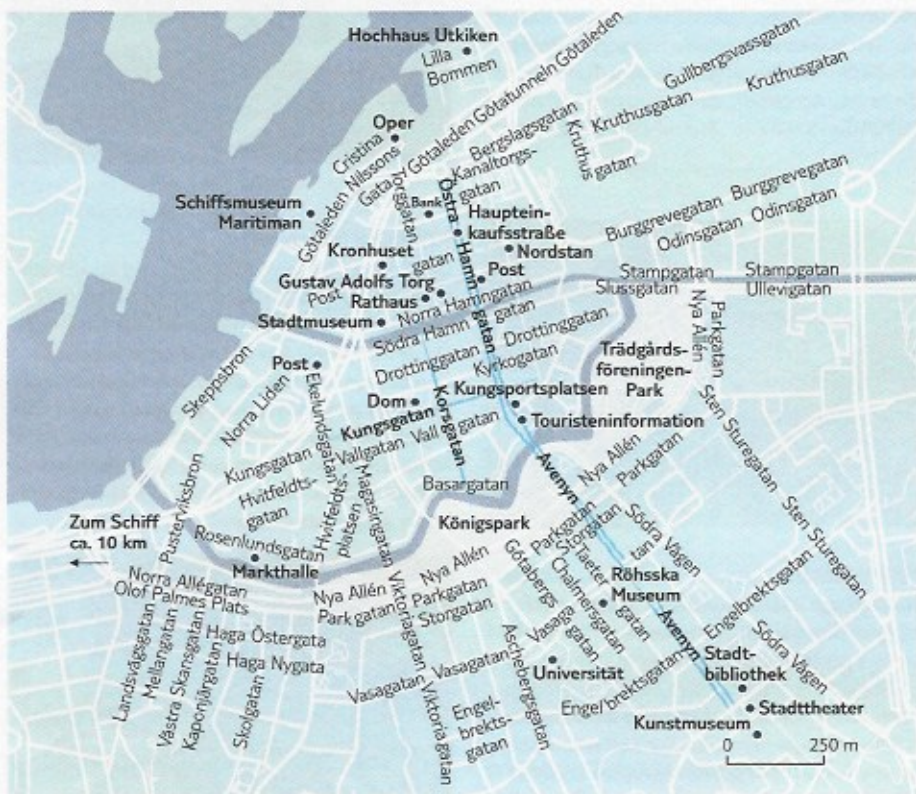

Liegeplatzänderungen sind kurzfristig möglich. Alle Angaben in dieser Broschüre sind ohne Gewähr.